第33話 -②

僕の呪いの吸血姫

金井千咲貴

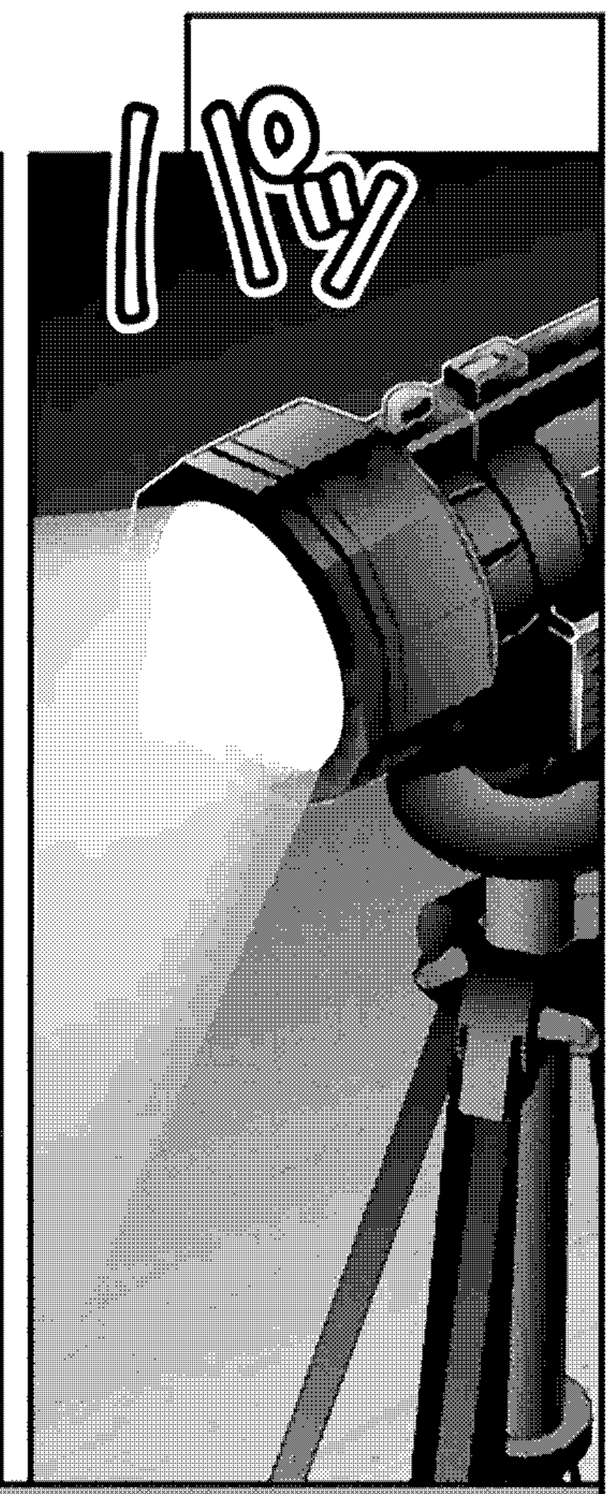

翻譯：HIKARI
校對：曉风伪
嵌字：弦余
監督：蒼藍蘿蔔

逼近巴洛克的吸血鬼們…！

身為吸血鬼殺手的超絕美女「巴洛克」的真實身份

雖然有些不謹慎了

但是真的好令人激動啊

コミックス単行本1～6巻大好評発売中!!

一旦知道了她的樣貌

收集關於她的目擊情報就簡單了

如果能掌握她的交友關係就更好了

如果能知道她的攻擊手段

讓她失去能力也是有可能的…

黃玉

回來之後咱倆好好喝一頓嘮嘮巴洛克的事吧

蒼藍神煩聯合漢化招募翻譯校對嵌字中歡迎加入我們
交流群:666512031 工作群:663858535

拋媚眼☆

我可不喜歡自己一個人飲血

我可不會深追的哦

因為我心嘛

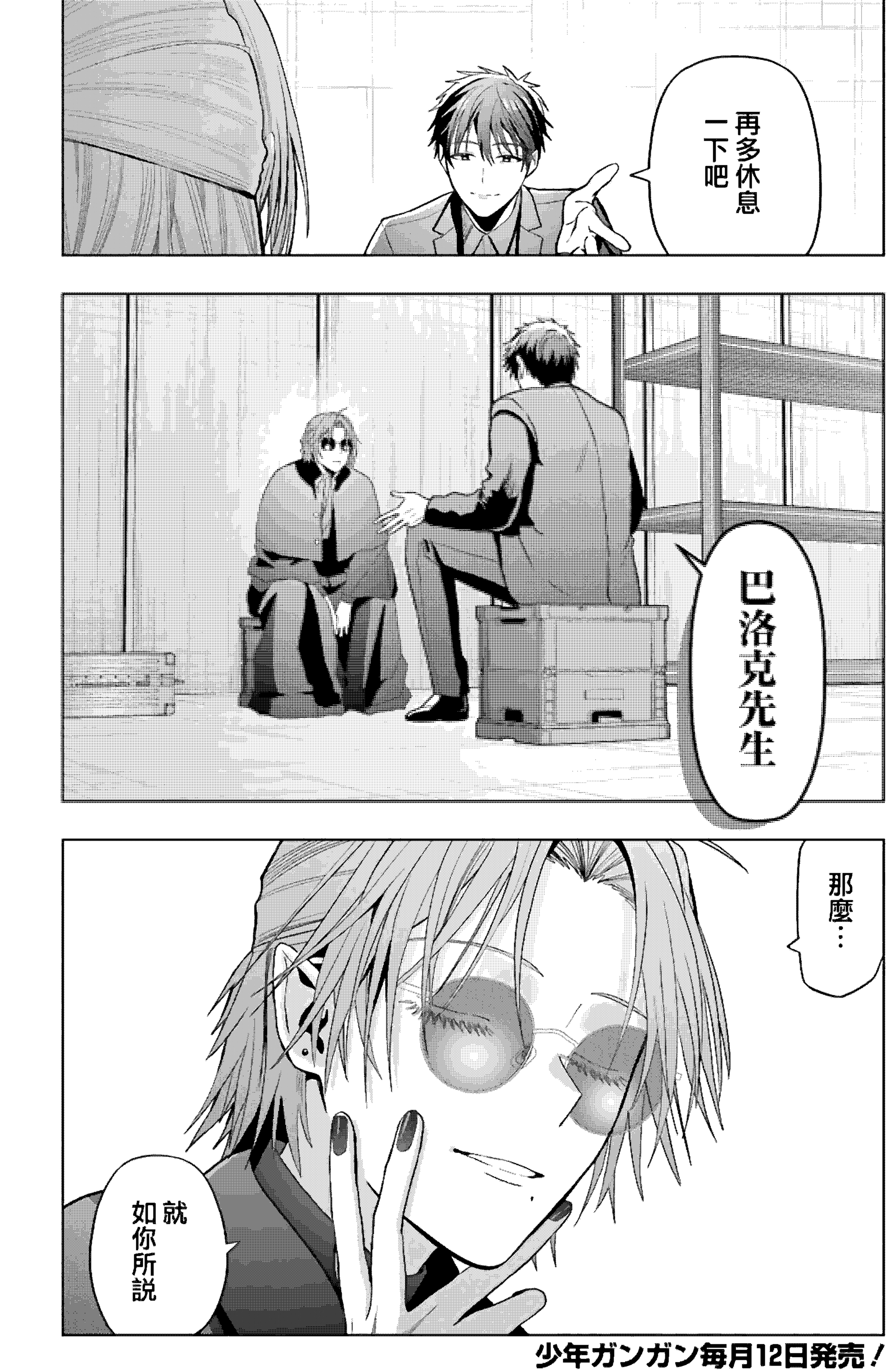

GC ガンガンコミックス
僕の呪いの吸血姫 6巻
金井千咲貴
謎に包まれた人格「ウスメ」の正体を追え！ そこで待っていた真実とは…。
大好評発売中!!
少年ガンガン毎月12日発売！

雖說是
與傳聞相符的
超群絕倫的
美人

——但是
从其体格
与声音来看…

…男
男的…!?

與印象和
傳聞
完全不同

想像中會是
一隻飢餓的野獸
但現實卻擁有
能夠進行對話的
平靜與溫和

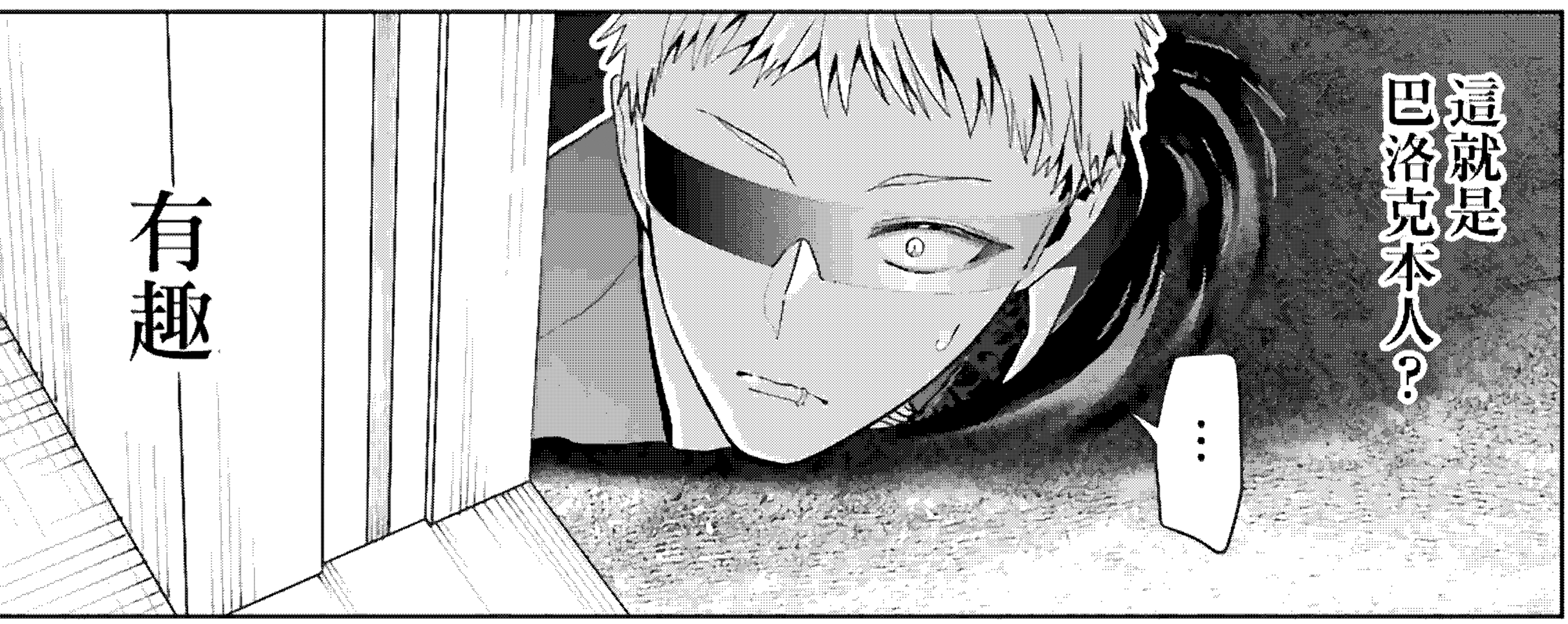

ガンガンNET 連載作品の最新情報をガンガン更新中!! 少年ガンガンオフィシャルサイト☆ ▶ http://gangan.square-enix.co.jp/

…周圍應該沒有吸血鬼了
瞥
要進食嗎？巴洛克先生
欸!?

那個人類是家畜嗎…
我不能對著您那尚未治癒的雙眼視而不見就這樣出發的對吧
ずい
!

!?
現在巴洛克是負傷狀態…?

作為詛咒者能力之源的眼睛需要比其他部位更多的血液來恢復…
不是嗎？
等下你打算做什麼？

因為你
總是不來
依靠我

…憑我的能力
也無法保護你

…但是
我的血

我想應該能夠
幫到你

喂…
唯鈴!?

這一段
咱們商量的時候
可沒有啊!?

…
巴洛克負傷…進食中滿是破綻…
不不要產生慾望！
拉皮斯現在不進食的話就會很違和了哦？
我已經取得主人的許可了
切

明明
我還在擔心著呢!!

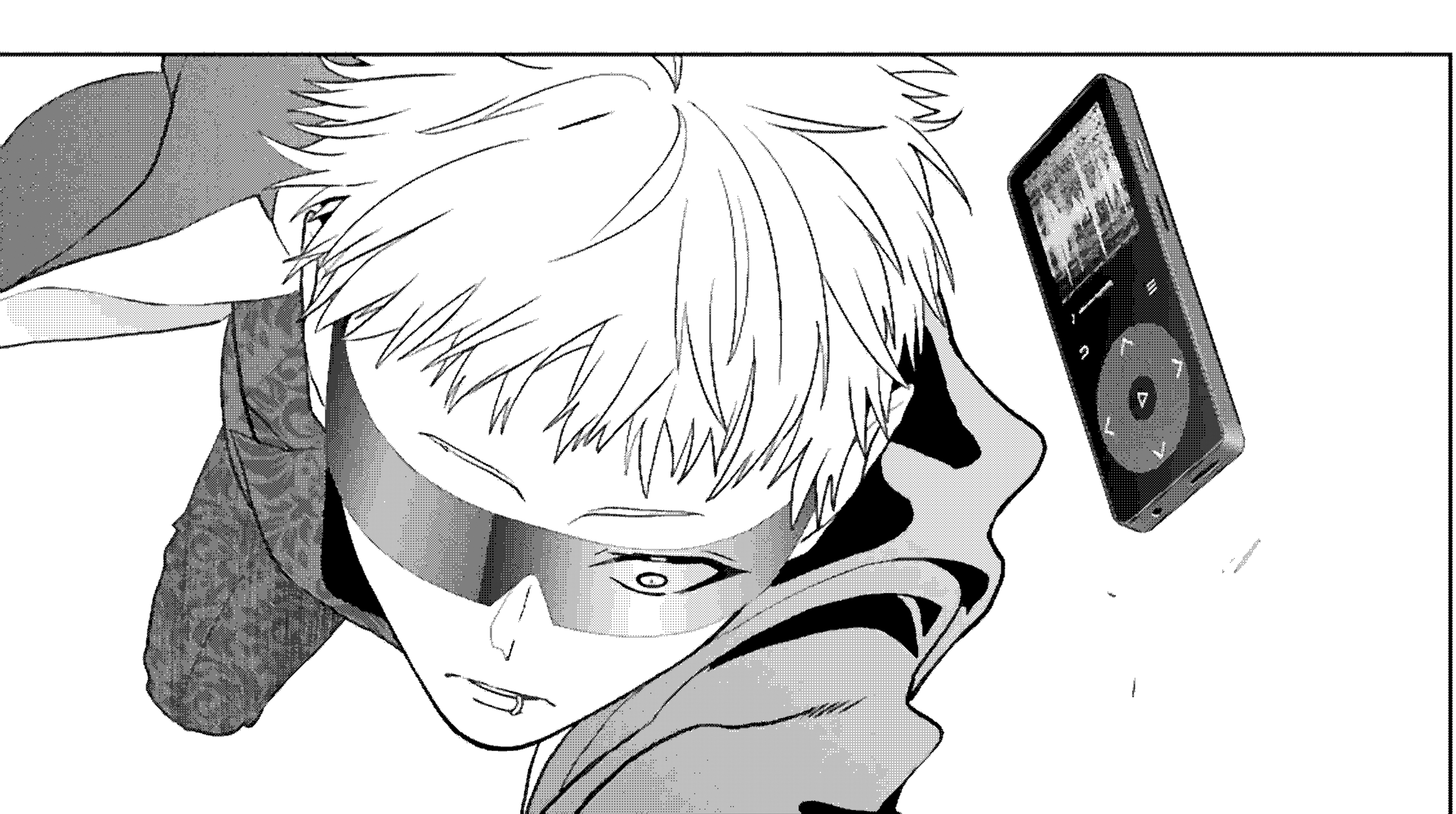

這是

…

啊

什麼聲音

唯鈴
有個東西
我想給你…

是什麼呢？
巴洛克小姐

因為啊 這次錄到了很多
吸血鬼的悲鳴

所以作成了
一曲咒曲

頭要…
裂開了

先撤退！

持ち込み大歓迎!! ガンガン編集部員から直接作品の批評を聞けるチャンス!!
Mail GG-MOCHIKOMI@square-enix.com

少年ガンガン 公式X(旧Twitter) 本誌やフロク&単行本などの最新情報をお届け! ここだけの激レアプレゼントもあるよ☆ 今すぐフォロー! @shonen_gangan

月刊少年ガンガン
GANGAN

!!?
ぬ
ぬ
ぬ

月刊少年ガンガン
GANGAN

消失了!?

對不起
巴洛克小姐

目標逃走了

抓住

!

…對
看起來像是
被影子吞噬了

咚
咚

趕緊繼續

第
…第一次
見面的時候

你不是
拒絕了嗎…

ゴニョ

誒

現在可以了喔我的摯友

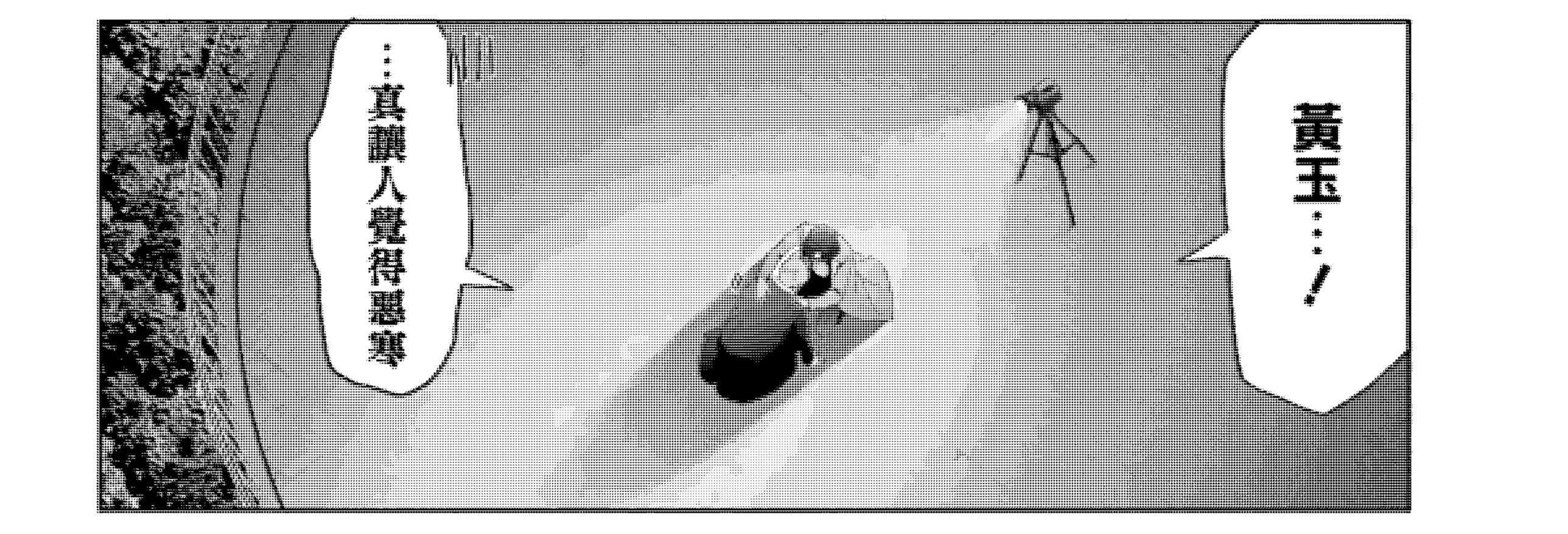
真是人畜無害
…真是人畜無害

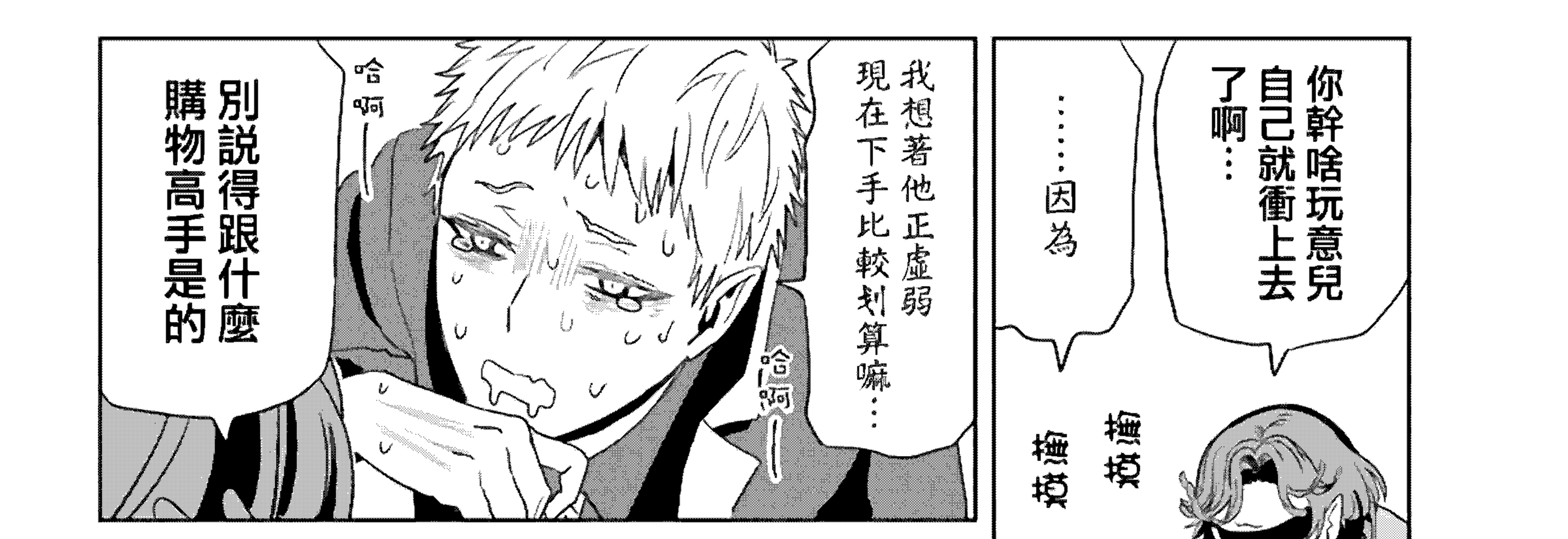
你幹啥玩意兒自己就衝上去了啊…
……因為
撫摸撫摸

我想著他正虛弱現在下手比較划算嘛…
哈啊—
哈啊—
別說得跟什麼購物高手是的

明明是慎重派來著
還真是經受不住誘惑啊

嗯
沒事就行
ドクン
ドクン
ドクン

回來後
要好好
給我講講
巴洛克的
真面目
好…

!?
ボリ

我也很感興趣呢

巴洛克的

真面目

月刊少年ガンガン
GANGAN

讓你的夥伴
失去能力吧

黃玉

真玉!?
…我的身體
不受控制
喂
你對我做了什麼…!?
呵呵
一旦在
這個骷髏上
寫下某人的名字
就能夠操控
其身體哦♪

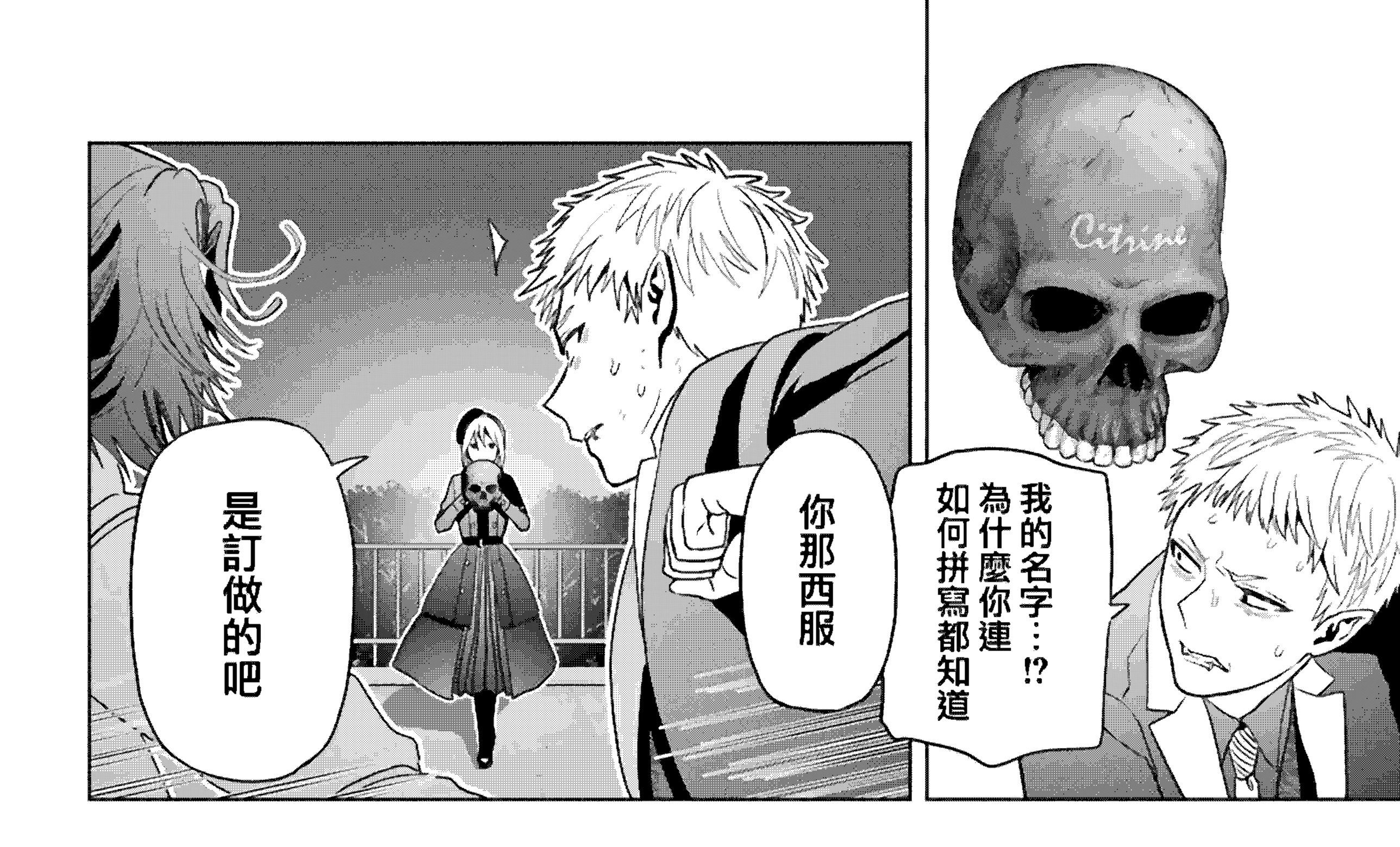
Citrine
我的名字…!?
為什麼你連
如何拼寫都知道
你那西服
是訂做的吧

在上面
看到了你名字的
刺繡哦？

那個家畜
十分
優秀哦
我的夥伴

你們三位……看起來也像是夥伴呢

尤其是你們的能力

用你們的屍體

Citrine

能做出什麼樣子的咒術用具呢♪

ゾ!!

月刊少年ガンガン
GANGAN

由於巴洛克
從不會留下
任何屍體

呵呵……

你才是

「巴洛克」
嗎？

誒
對不住了啊
我還不想死來著
黃玉！
已經
死路一條了啊
紫玉！

放馬過來吧!!

之後就拜託你了!!

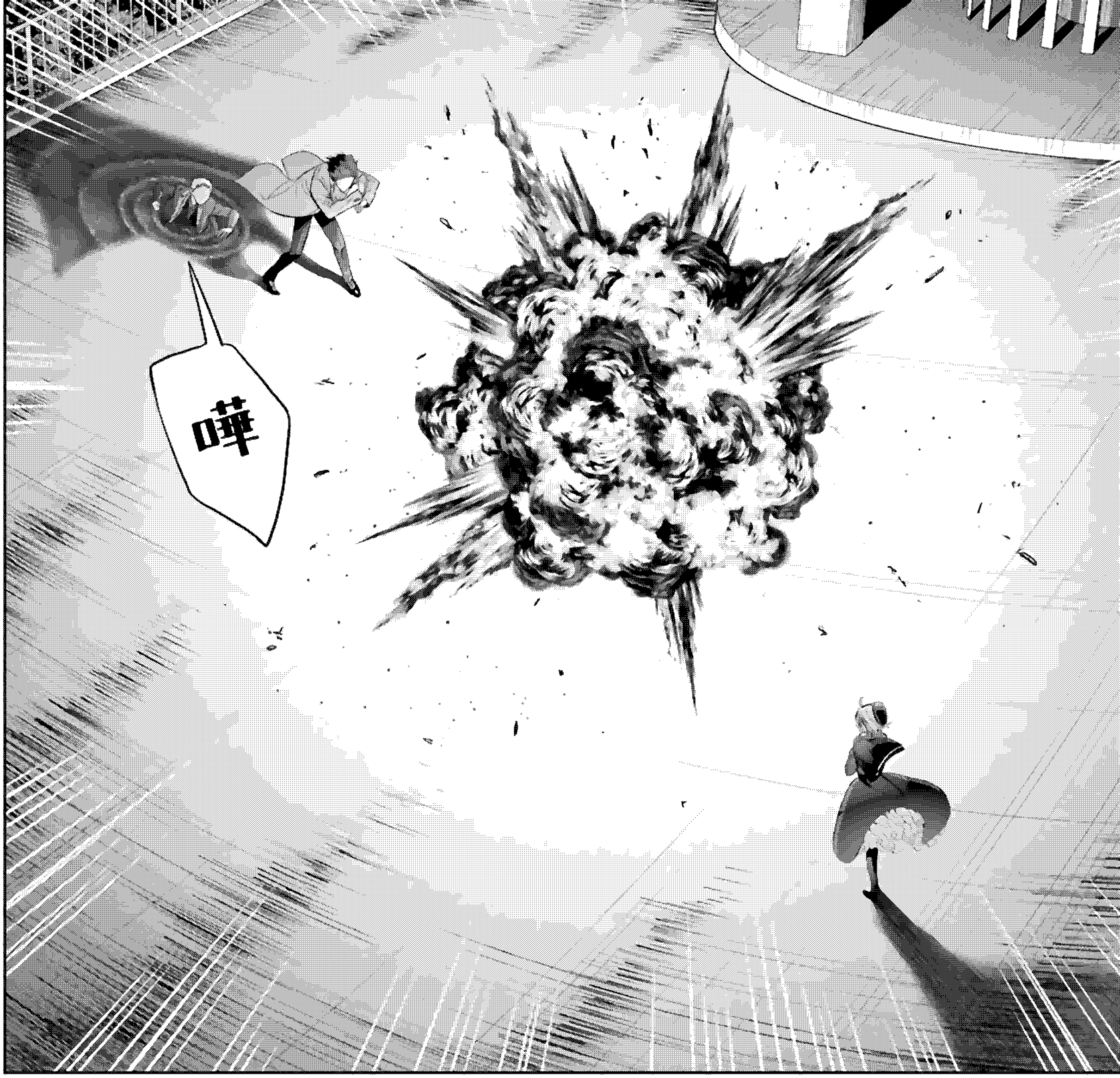
嘩

紫玉

能夠通過紫玉的影子進行瞬間移動…
是這麼回事啊
那麼就增強光源直至改變影子的位置
ボフッ

握拳
!!
!停下!!
快停下!!

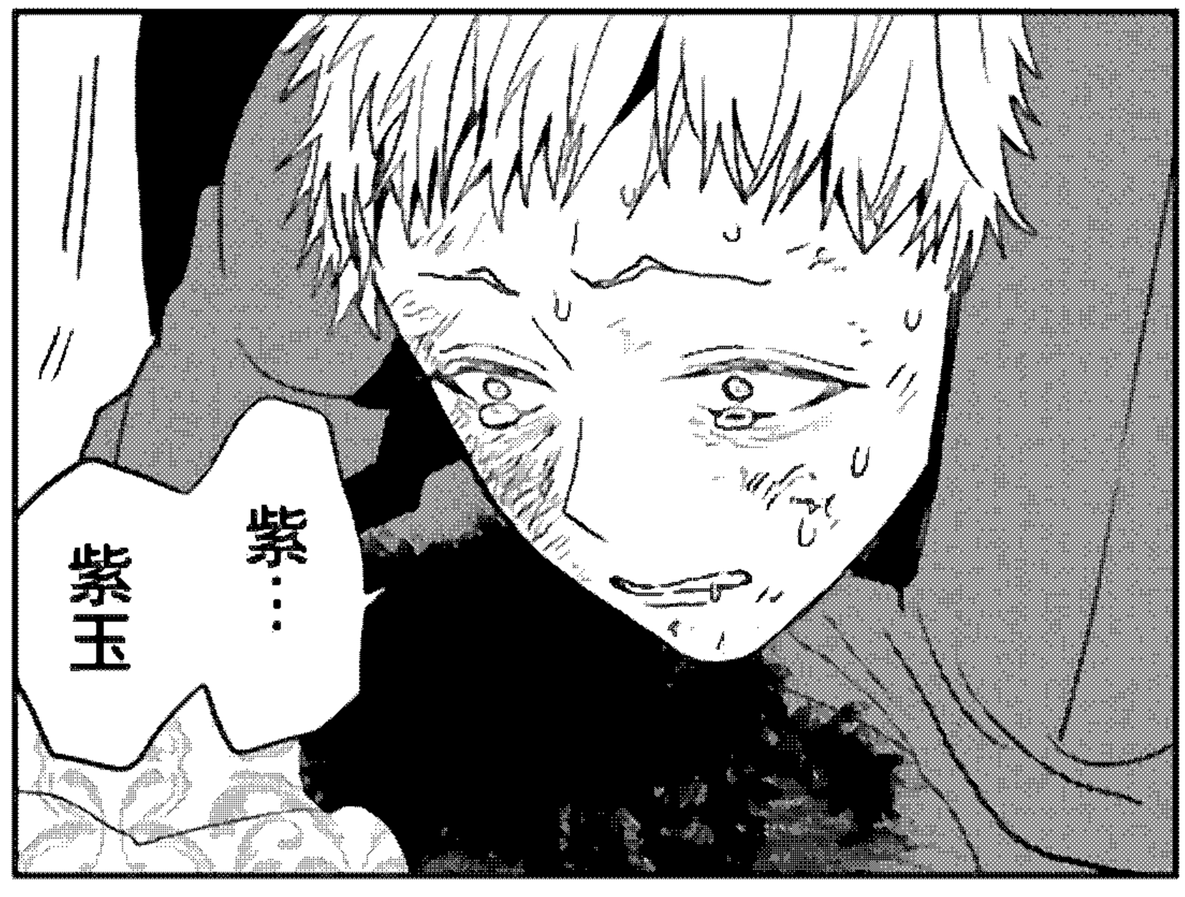
紫…
紫玉

哈啊
…沒事的
哈啊

…我還尋思著
はっ
…我們的反擊
你反應不過來呢
はっ

…因為
我很確信

你們兩個
直到最後
都會是夥伴

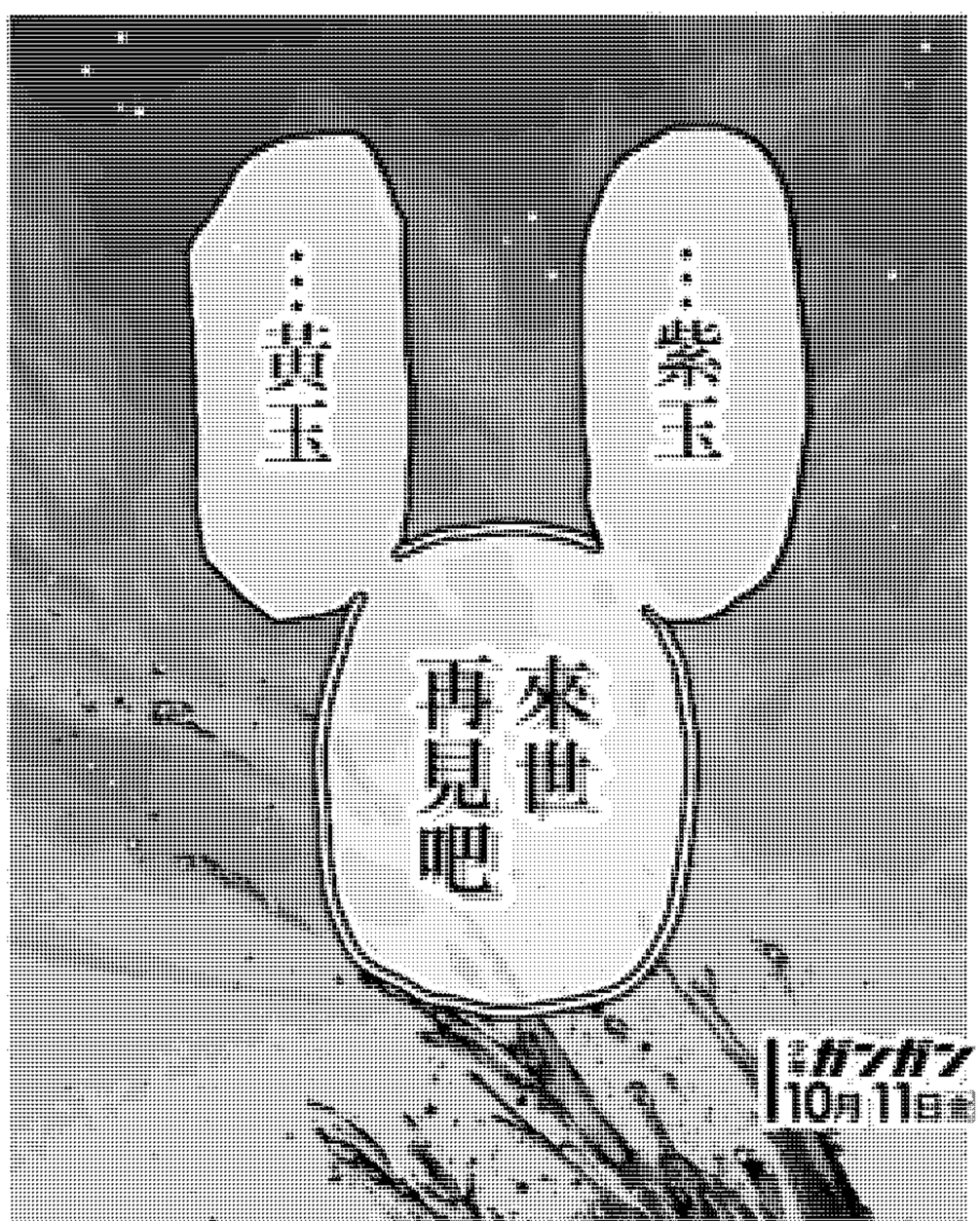

苍蓝神师
穷途末路的我们
COSMOS
FX战士久留美
与鞋同行
七世结束，请和我结婚！
小雏
兒童演員
The pool
看起来很可疑的二人
杀手们的假日
魅魔代刑者
新連
千年狐
帝都圣杯奇谭
伽蓝的公主
和夥伴一起
鬼殺しの
再行己志鬼杀道
深东京
圣母的审判
不死之罪
永生罪罚
需你×主播
狂赌之渊(仮)
逐出队伍后和勇妈在一起了
机动绝区高达SEQUEL
我的诅咒吸血姬
以死亡游戏为生
喜欢巨乳的我转生到了BL界
苍蓝神师
欢迎加入交流群
666512031
工作群号
663858535
扫一扫 加入交流群

契约书
余誓以至诚
申请加入
苍蓝神烦组
不违背 尽责尽力